CERTAMEN
LABORALISTA MALAGUEÑO

GRADUADOS SOCIALES MÁLAG

11ª EDICIÓN

Plazo de pr
abierto has

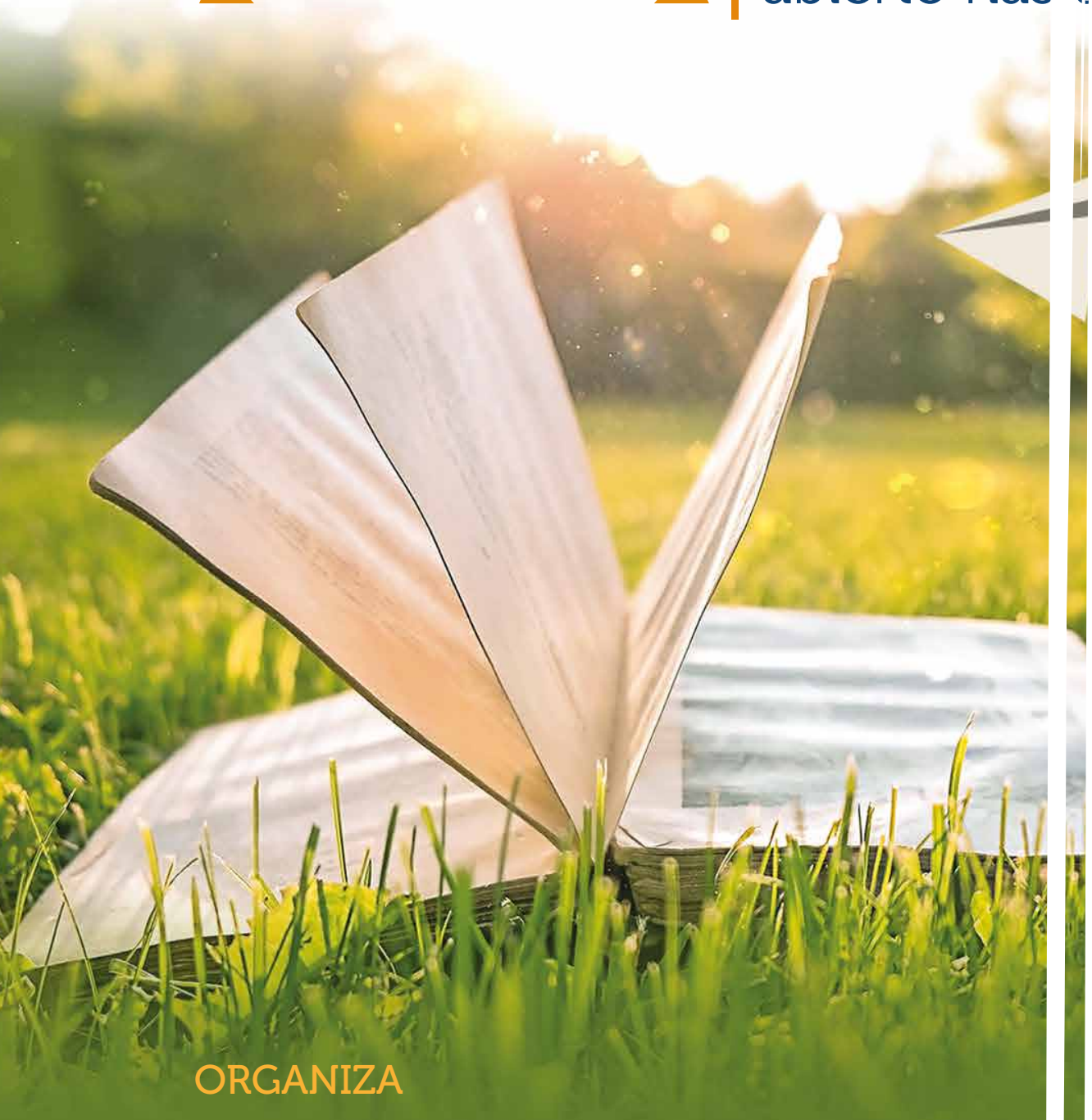

ORGANIZA

Asociación Profesional de la Magistratura
y Excmo. Colegio Oficial de Graduados
Sociales de Málaga y Melilla

Excmo. Colegio Oficial
Graduados Sociales
de Málaga y Melilla

es málaga melilla

AULA DE EMPLEO Y
PROTECCIÓN SOCIAL

Información y bases del certamen en **www.gr luadosociales.com**